Leestekst: lieveheersbeestje en de regenworm

2 Dieren die vaak voorkomen in bermen

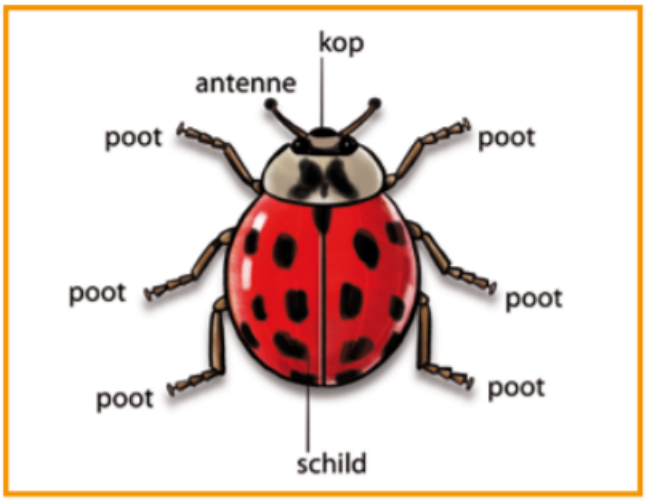

1 Lieveheersbeestje

Het lieveheersbeestje is een trouwe bezoeker van de berm.
Een lieveheersbeestje is een insect. Dat merk je meteen omdat het zes poten heeft.
Het lieveheersbeestje eet vooral bladluizen. Een volwassen dier kan er wel honderd per dag eten.
Het lieveheersbeestje heeft twee paar vleugels. De bovenste vleugels zijn verhard en vormen een soort schild boven de echte vliegvleugels.
Het lieveheersbeestje heeft ook vijanden. Sommige wespen leggen hun eitjes op het lieveheersbeestje. Daarvan gaan ze dood. Vogels lusten dan weer niet zo graag lieveheersbeestjes. Met hun rode kleur zeggen ze: 'Pas op, ik ben niet lekker!'

2 Regenworm

Onder de grond vind je regenwormen. Zij eten rottende blaadjes, zaden en resten van dieren die in de grond zitten. Ze kruipen door de grond. Zo wordt de grond luchtig.
Hun uitwerpselen zijn mest voor de planten. In een stukje berm van een vierkante meter kunnen tot 500 regenwormen leven.
Regenwormen hebben veel vijanden. Mollen eten graag regenwormen, maar ook duizendpoten en merels zijn er verzot op.
Een regenworm voelt de trillingen van een gravende mol en vlucht dan snel boven de grond.

Als jij graaft in de grond denkt hij ook dat je een mol bent. Hij komt dan naar de oppervlakte gekropen.
Regenwormen hebben het graag vochtig. Als het te droog is in de winter of in de zomer kruipen ze dieper in de grond en maken daar een klein holletje waarin ze zich oprollen.

Invullbad: dierpaspoort van het lieveheersbeestje en de regenworm

Zoek de oplossingen in de tekst die je net hebt gelezen.

lieveheersbeestje 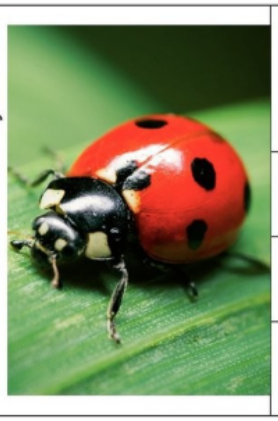	Opvallend lichaams-kenmerk	1 _____ 2 _____
	Voeding	_____
	Vijanden	_____
	Waarom leeft dit dier in de berm?	_____
regenworm	Opvallend lichaams-kenmerk	1 _____ 2 _____
	Voeding	_____
	Vijanden	_____
	Waarom leeft dit dier in de berm?	_____

Oplossingenblad: lieveheersbeestje en regenworm

lieveheersbeestje 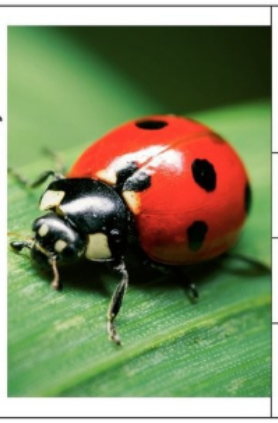	Opvallend lichaams-kenmerk	1 schild 2 rode kleur
	Voeding	vooral bladluizen
	Vijanden	wespen
	Waarom leeft dit dier in de berm?	In de berm vindt het lieveheersbeestje bladluizen.
regenworm	Opvallend lichaams-kenmerk	1 glibberig 2 aardekleur
	Voeding	rottende blaadjes, zaden, resten van dieren in de grond
	Vijanden	mol, duizendpoot, merel
	Waarom leeft dit dier in de berm?	In de berm staan veel planten en leven veel dieren. De worm vindt er dus gemakkelijk voedsel.